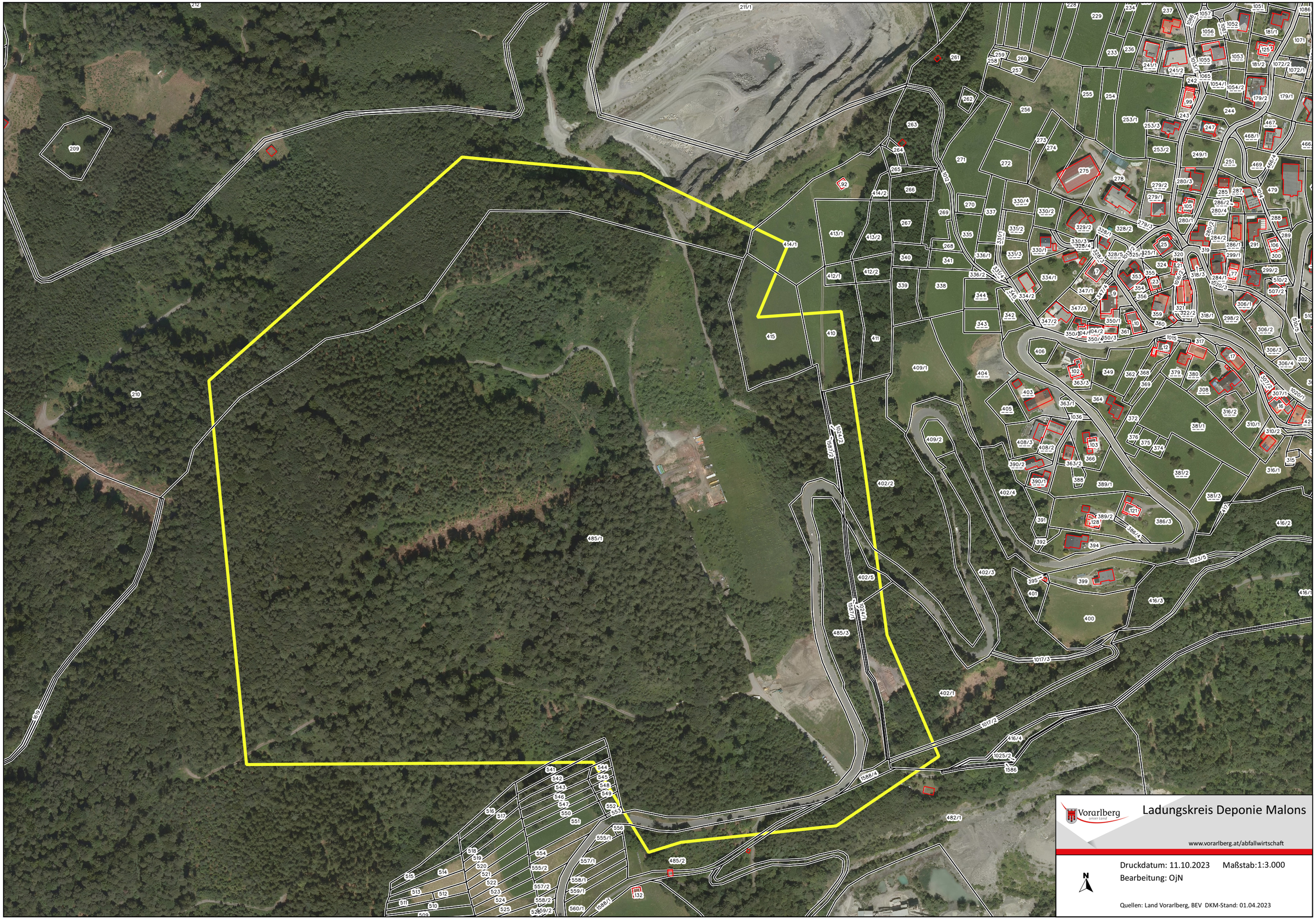
Vorarlberg
unser Land
Ladungskreis Deponie Malons
www.vorarlberg.at/abfallwirtschaft
Druckdatum: 11.10.2023
Maßstab:1:3.000
Bearbeitung: OjN
N
Quellen: Land Vorarlberg, BEV DKM-Stand: 01.04.2023